Technisches Datenblatt

Hochspannungsverteiler Typ HVE 07/02 Art.Nr.: 810363/001

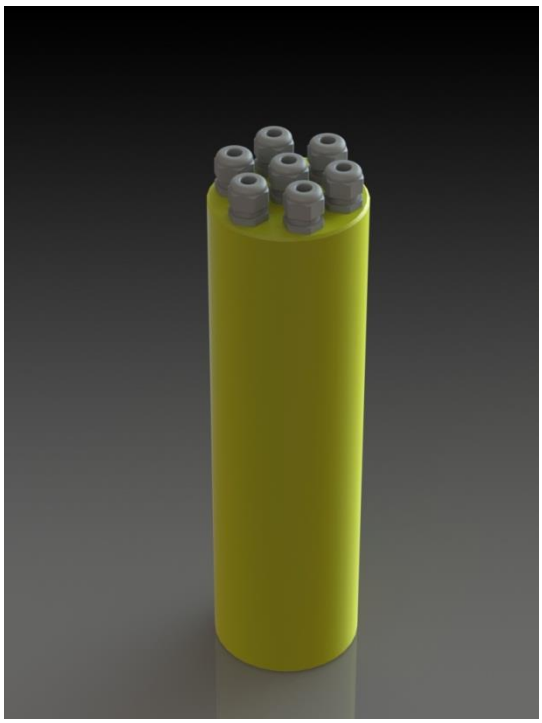

Technische Daten:

Max. Betriebsspannung:	100 kV DC
Max. Betriebsstrom:	10 mA
Ein-/Ausgänge:	7
Dämpfungswiderstand:	-
Ableitwiderstand:	-
Abmessungen L / Ø:	400 mm / 110 mm
Gewicht:	ca 2,5 kg
Schutzart:	IP 64
Bauart:	Isoliergekapselt
Ø HS-Anschlussrohr:	11 mm ca. 350 mm tief
Hochspannungsanschlüsse:	4 mm Buchse

Bestimmungsgemäße Verwendung:

Der Hochspannungs-Verteiler ist bestimmt zum Einsatz in ortsfesten Anlagen, die den Sicherheitsanforderungen der Produktnormen

EN 50176:2009,
EN 50177:2009,
EN50223:2010 oder
EN 50348

entsprechen.

Passende Befestigungsschellen:
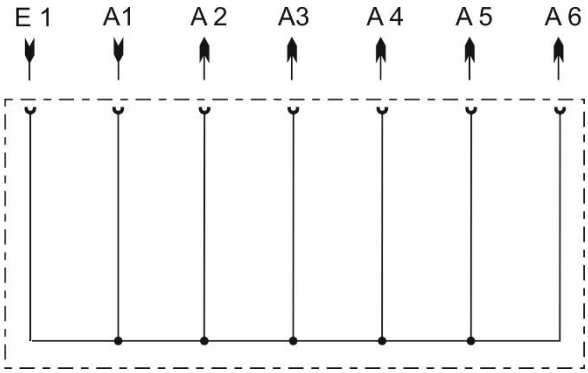
Bef.schelle HBT 06/01 108-117
Art.Nr.: 200010